

Fastighet

VÄRMDÖ EKNÖ 1:222

Ansvarig: Lantmäteriet

Bisnode Utökad fastighetsrapport

Fastighet

Beteckning VÄRMDÖ EKNÖ 1:222	Senaste ändringen i allmänna delen 2021-02-16	Senaste ändringen i inskrivningsdelen 2015-11-09	Aktualitetsdatum i inskrivningsdelen 2023-04-18
--	---	--	---

UID

909a6a43-ef27-90ec-e040-ed8f66444c3f

Anmärkning

Socken: Djurö

Redovisning av rättigheter kan vara ofullständig.

Övrig Information

Samfällighetsutredning ej verkställd, redovisningen av fastighets andel i samfällighet kan vara ofullständig

Lagfart

Ägare	Andel	Inskrivningsdag	Akt
[Redacted] 131 52 Nacka strand	1/6	1982-12-20	82/67997

Inskrivet ägande

Inskrivet Ägamamn: [Redacted]

Arv 1982-05-01 Andel: 1/6

Ingen köpeskilling redovisad.

Ägare	Andel	Inskrivningsdag	Akt
[Redacted] 134 35 Gustavsberg	1/4	1982-12-17	82/67717

Inskrivet ägande

Inskrivet Ägamamn: [Redacted]

Gåva 1982-09-01 Andel: 1/4

Ingen köpeskilling redovisad.

Ägare	Andel	Inskrivningsdag	Akt
[Redacted] 131 51 Nacka	1/6	1982-12-20	82/67998

Inskrivet ägande

Inskrivet Ägamamn: [Redacted]

Arv 1982-05-01 Andel: 1/6

Ingen köpeskilling redovisad.

Ägare	Andel	Inskrivningsdag	Akt
[Redacted]			

[REDACTED] 131 47 Nacka	1/6	1982-12-20	82/67996
----------------------------	-----	------------	----------

Inskrivet ägande

Inskrivet Ägarnamn: [REDACTED]
Arv 1982-05-01 Andel: 1/6
Ingen köpeskilling redovisad.

Ägare	Andel	Inskrivningsdag	Akt
[REDACTED] 134 40 Gustavsberg	1/4	2015-10-27	D-2015-00488556:1

Inskrivet ägande

Inskrivet Ägarnamn: [REDACTED]
Gåva 2015-10-15 Andel: 1/4
Ingen köpeskilling redovisad.

Tidigare lagfarna ägare

*) På grund av Fastighetsregistrets digitalisering 1986-10-01 kan det finnas uppgifter om tidigare lagfarter hos Landsarkivet i Härnösand.

Tidigare lagfarna ägare	Andel	Inskrivningsdag	Akt
[REDACTED] 125 43 Alvsjö	1/4	1982-12-17	82/67724

Inskrivet ägande

Inskrivet Ägarnamn: [REDACTED]
Gåva 1982-09-01 Andel: 1/4
Ingen köpeskilling redovisad.

Tidigare beteckning

Beteckning	Omregistreringsdatum	Akt
A-Djurö Eknö 1:222	1981-07-01	01-VÄM-3311

Läge, karta

Område	N (SWEREF 99 TM)	E (SWEREF 99 TM)	Registerkarta
1	6578124.9	722716.6	
2	6578374.3	722933.4	
3 Fiskeområde	6580490.3	721490.0	
4 Fiskeområde	6578939.2	722297.4	

Areal

Område	Totalareal	Därav landareal	Därav vattenareal
Totalt	29 544 m ² (2,95 ha)	29 544 m ² (2,95 ha)	0 m ² (0,00 ha)

Avtalsrättigheter/Inskrivningar

*) Avtalsrättigheter är en privaträttslig överenskommelse som bildats genom lantmäteriförrättning.

Nr	Avtalsrättigheter/Inskrivningar	Inskrivningsdag	Akt
1	Avtalsservitut KRAFTLEDNING	2009-04-30	09/16133

Fastighetsrättsliga åtgärder

Fastighetsrättsliga åtgärder	Datum	Akt
Laga skifte Å SANDÖN G:3	1913-04-07	01-DJÖ-212
Hemmansklyvning A	1927-01-12	01-DJÖ-342
Laga skifte FISKE	1934-12-31	01-DJÖ-579
Gränsbestämning	1952-06-11	01-DJÖ-1494
Ledningsrättsåtgärd	2009-08-11	0120-09/20
Anläggningsåtgärd	2012-08-22	0120-11/96
Anläggningsåtgärd	2014-03-20	0120-13/105
Ledningsrättsåtgärd	2014-12-04	0120-09/20
Inställd åtgärd eller förrättning	2021-02-16	0120-2020/129

Rättigheter/Servitut m.m.

VATTEN OCH AVLOPP Åtgärdstidpunkt: 2009-08-11 Senaste åtgärd: 2018-09-25 Last	Ledningsrätt	0120-09/20.1
KRAFTLEDNING Åtgärdstidpunkt: 2009-04-30 Last	Avtalsservitut	0120IM-09/16133.1

Ursprung

VÄRMDÖ EKNÖ 1:17
Anmärkning:
Socken: Djurö

Fastighetsrättsliga anteckningar

Fastigheten besväras ej av sökt eller beviljad anteckning.

Planer, bestämmelser och fornlämningar

Naturvårdsbestämmelser

Plantyp	Datum	Akt	Status	Plannamn
Vattenskyddsområde	2014-11-27	0120-P16/11	Beslut	SANDÖN

Avskild mark

VÄRMDÖ EKNÖ 1:255	VÄRMDÖ EKNÖ 1:271	VÄRMDÖ EKNÖ 1:299	VÄRMDÖ EKNÖ 1:307
VÄRMDÖ EKNÖ 1:333	VÄRMDÖ EKNÖ 1:343	VÄRMDÖ EKNÖ 1:490	VÄRMDÖ EKNÖ 1:523
VÄRMDÖ EKNÖ 1:536	VÄRMDÖ EKNÖ 1:564	VÄRMDÖ EKNÖ 1:568	VÄRMDÖ EKNÖ 1:580

Andel i gemensamhetsanläggningar och samfälligheter

Samfällighetsutredning ej verkställd, redovisningen av fastighets andel i samfällighet kan vara ofullständig

Gemensamhetsanläggningar

VÄRMDÖ EKNÖ GA:3

Samfälligheter

VÄRMDÖ EKNÖ S:3
VÄRMDÖ EKNÖ S:16
VÄRMDÖ EKNÖ S:15
VÄRMDÖ EKNÖ S 9
VÄRMDÖ EKNÖ S:12
VÄRMDÖ EKNÖ S:4
VÄRMDÖ EKNÖ S:8
VÄRMDÖ EKNÖ S:13
VÄRMDÖ EKNÖ S 6
VÄRMDÖ EKNÖ S:5
VÄRMDÖ EKNÖ S:11

VÄRMDÖ EKNÖ S:7
VÄRMDÖ EKNÖ FS:37
VÄRMDÖ EKNÖ S:14
VÄRMDÖ EKNÖ S:10

Skattetal

Skattetal
1/72

Skattety
Mantal

Myndighetsadresser

Adress

Lantmäteriet
Landsarkivet Härnösand

Telefon: 0771-63 63 63
Telefon: 010-476 70 00



Värmdö Eknö 1:222 (3)

Värmdö Eknö 1:222 (4)

Värmdö Eknö 1:222 (2)

Värmdö Eknö 1:222 (1)

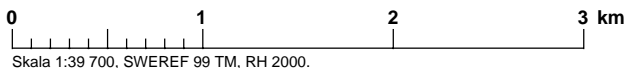

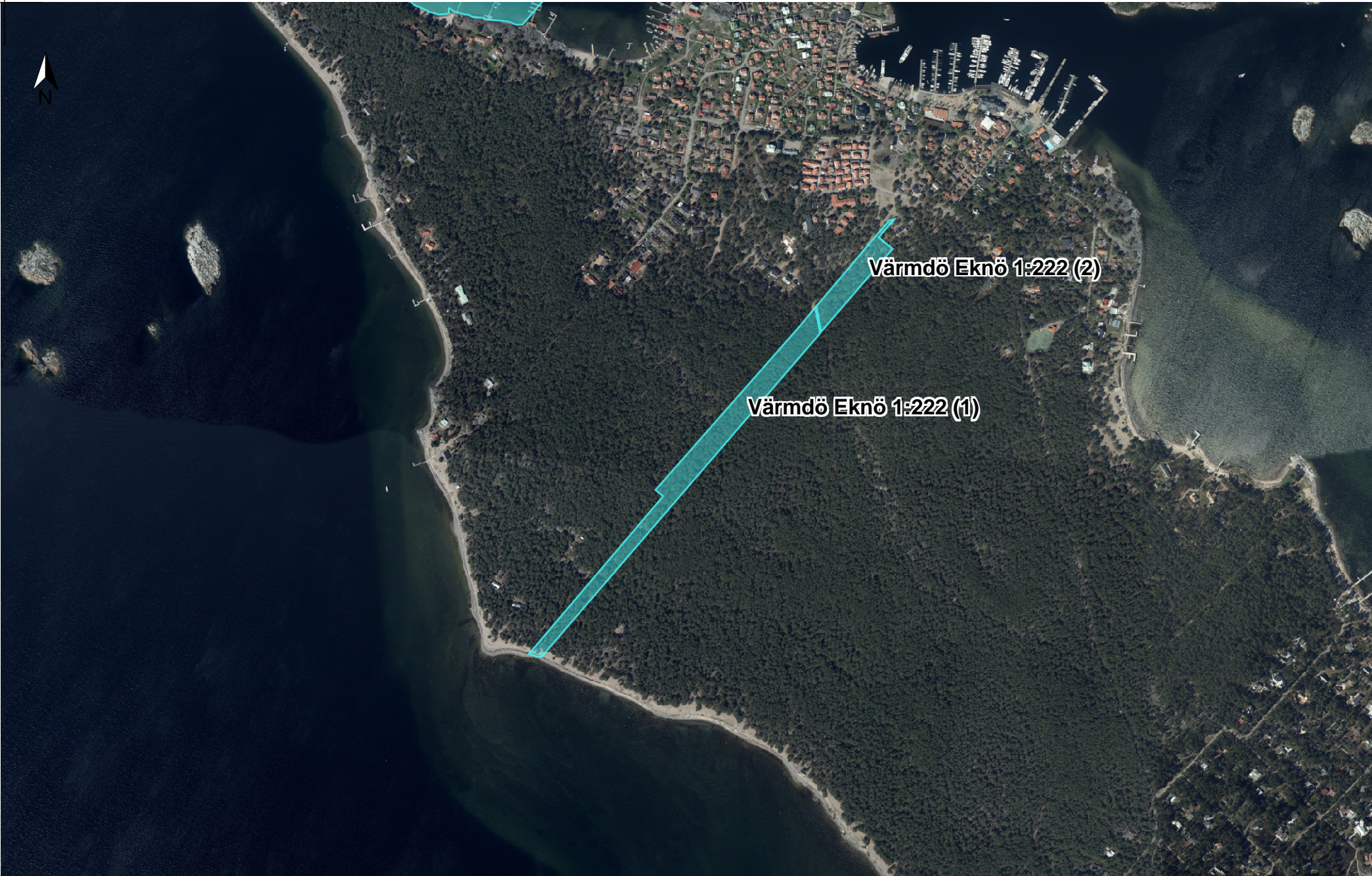

Värmdö Eknö 1:222 (2)

Värmdö Eknö 1:222 (1)

N 6580955

E 720754

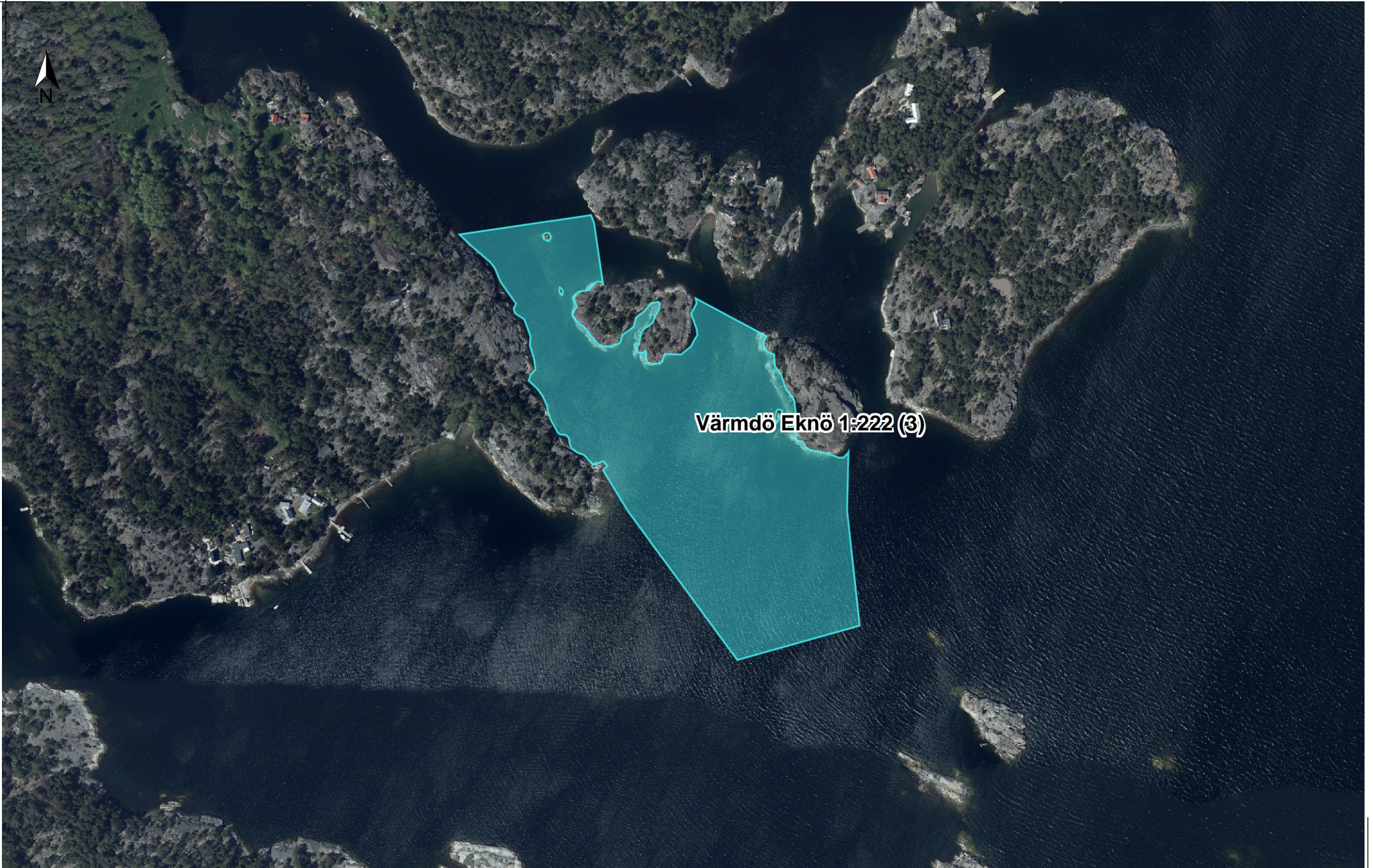

Värmdö Eknö 1:222 (3)



N 6580016

E 722223



N 6579201

E 721806



Värmdö Eknö 1:222 (4)



N 6578634

E 722893

